

Configuration eMail de tous les systèmes d'exploitations

INDEX

Configuration d'un compte eMail (Outlook XP).....	2
Configuration d'un compte eMail (Netscape)	3
Configuration d'un compte eMail (Outlook Express).....	5
Configuration d'un compte eMail (Outlook 2000)	7
Configuration d'un compte eMail (Mac OS X)	8

Configuration d'un compte eMail (Outlook XP)

Dans Outlook xp, cliquer sur Outils → Comptes de messagerie
Choisir POP3 puis cliquer sur suivant

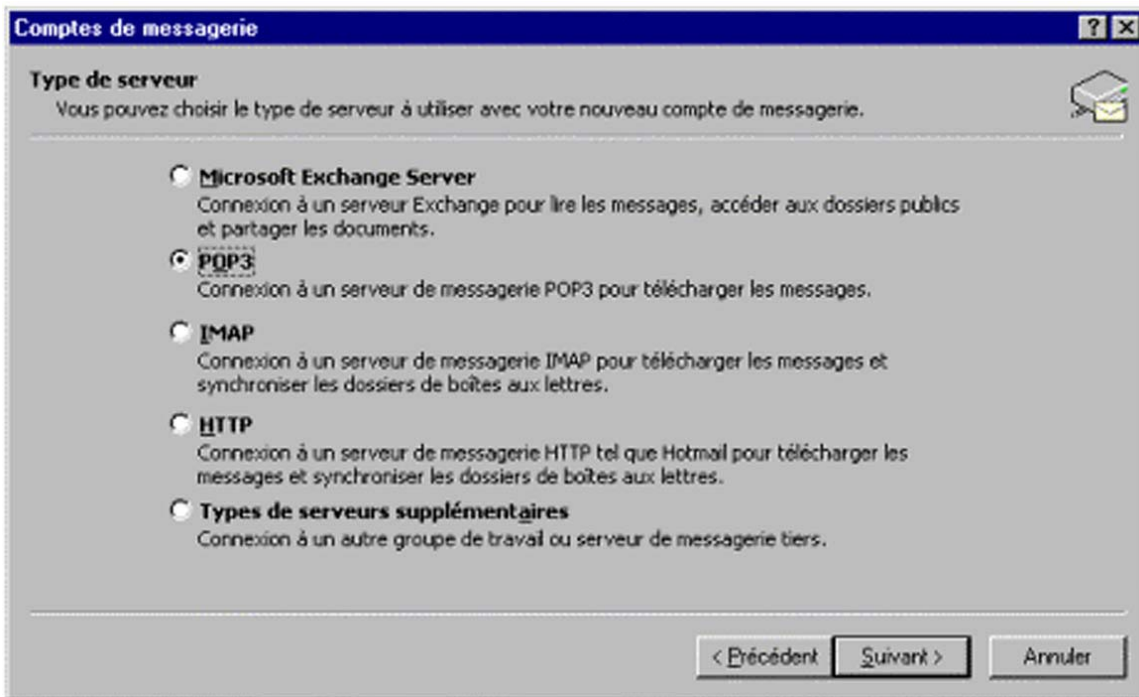

Veillez introduire les données correspondants à votre compte eMail, le serveur de courrier entrant, sortant comme indiqué dans la Factsheet. Le propriétaire d'un domaine-abo introduit pop.SonDomaine et smtp.SonDomaine
Cliquer par la suite sur Suivant puis sur terminer.

Important : Veuillez activer l'option "Mon serveur sortant(SMTP) requiert une authentification" en cliquant sur "paramètres supplémentaires" puis dans le registre "Serveur sortant".

Configuration d'un compte eMail (Netscape)

La configuration du programme eMail est pareille pour la majorité des systèmes d'exploitations. Nous avons pris l'exemple de Netscape 7.0.

Allez-y sur le menu Fenêtre puis sur Messagerie & Forum

Cliquez sur Créer un nouveau compte

Sélectionnez Compte de messagerie puis cliquez sur suivant

Introduire votre nom, adresse eMail puis cliquer sur suivant, choisir pop puis introduire les serveurs de courrier entrant et sortant comme indiqué sur la Factsheet

Dans nom d'utilisateur, mettre votre adresse eMail complète puis cliquer sur suivant puis à la fin sur terminer.

- Nom du compte :
- Identité section:
 - Chaque compte peut avoir une identité propre (informations que vos correspondants voient lorsqu'ils lisent vos messages).
 - Votre nom :
 - Adresse E-mail :
 - Adresse de réponse :
 - Société :
 - Joindre cette signature : - Ecrire les messages au format HTML
-
- Buttons at the bottom:

- Type du serveur :
- Nom du serveur :
- Nom d'utilisateur :
- Port :
- Paramètres du serveur section:
 - Utiliser une connexion sécurisée (SSL)
 - Rechercher les nouveaux messages au démarrage
 - Vérifier les nouveaux messages toutes les minutes
 - Télécharger automatiquement tous les nouveaux messages
 - Laisser les messages sur le serveur
 - Supprimer les messages du serveur lors d'une suppression locale.
 - Vider la corbeille avant de quitter
- Répertoire local :
- Buttons at the bottom:

Veillez vérifier que vous avez bien introduit le serveur de courrier sortant comme indiqué dans la Factsheet.

Important: Introduire obligatoirement encore dans le champ "nom d'utilisateur" votre adresse eMail complète.

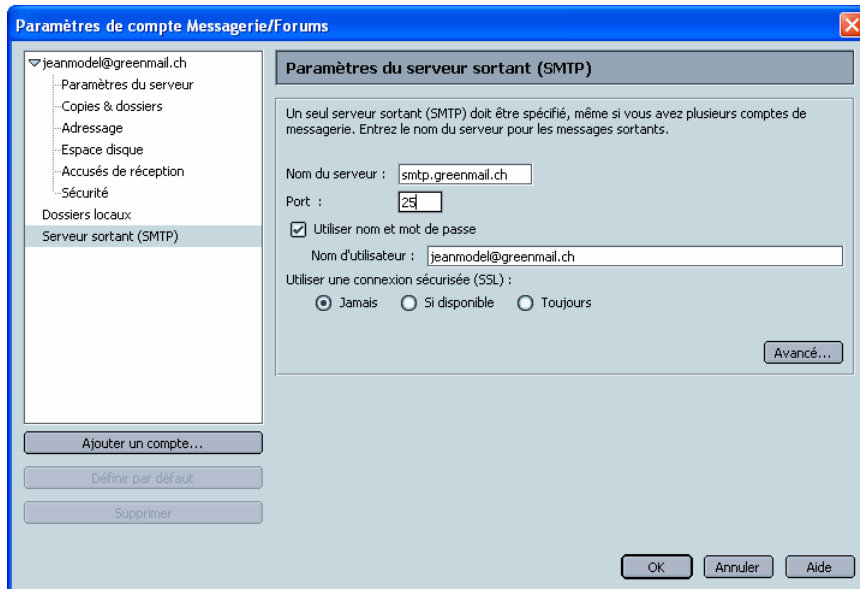

Puis cliquer sur OK.

Configuration d'un compte eMail (Outlook Express)

La configuration du programme eMail est pareille pour la majorité des systèmes d'exploitations. Nous avons pris l'exemple de Microsoft Outlook express 6.x.

Cliquer sur Outils puis sur comptes puis sur le registre courrier puis cliquer sur ajouter, choisir courrier.

Entrer votre nom puis cliquer sur suivant

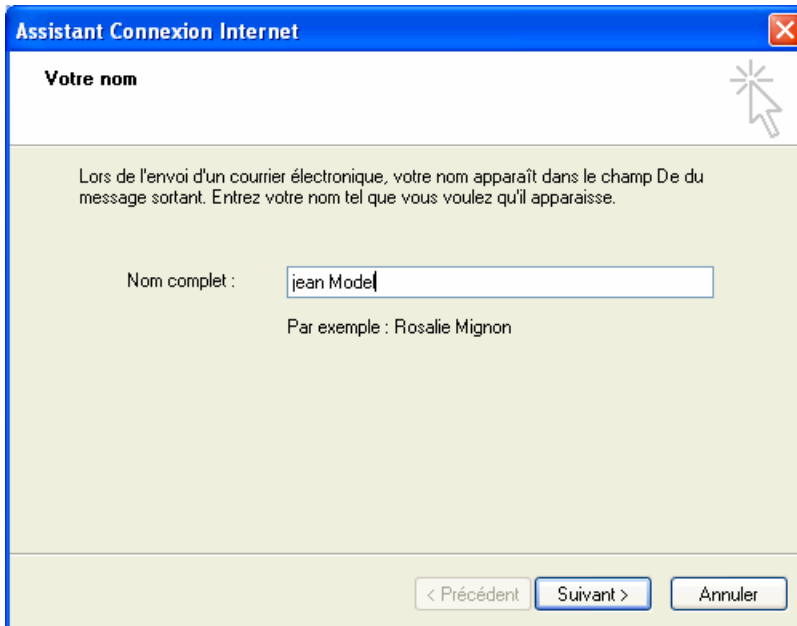

Introduire votre adresse eMail puis cliquer sur suivant

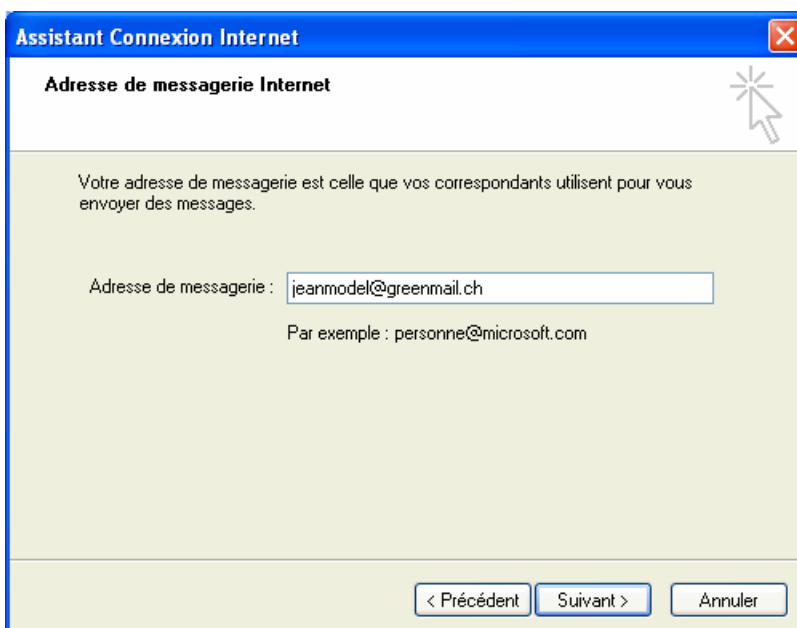

Choisir le protocole POP3

Introduire les serveurs de courrier entrant et sortant comme indiqué dans la Factsheet. Le Propriétaire d'un domaine abo doit introduire pop.Sondomaine et smtp.Sondomaine puis cliquer sur suivant.

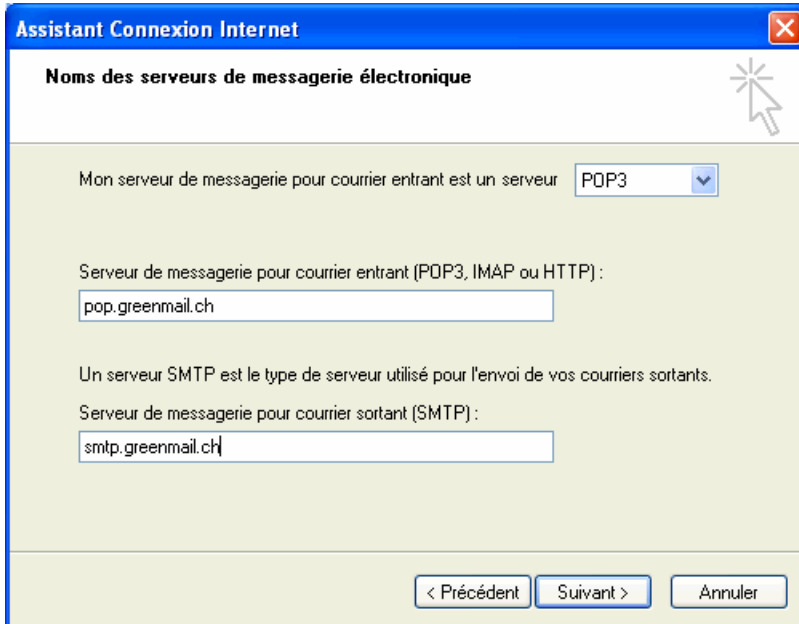

Assistant Connexion Internet

Noms des serveurs de messagerie électronique

Mon serveur de messagerie pour courrier entrant est un serveur

Serveur de messagerie pour courrier entrant (POP3, IMAP ou HTTP) :

Un serveur SMTP est le type de serveur utilisé pour l'envoi de vos courriers sortants.
Serveur de messagerie pour courrier sortant (SMTP) :

< Précédent Suivant > Annuler

Introduire votre nom du compte et mot de passe.
Dans nom du compte introduire votre adresse eMail complète
Puis cliquer sur suivant.

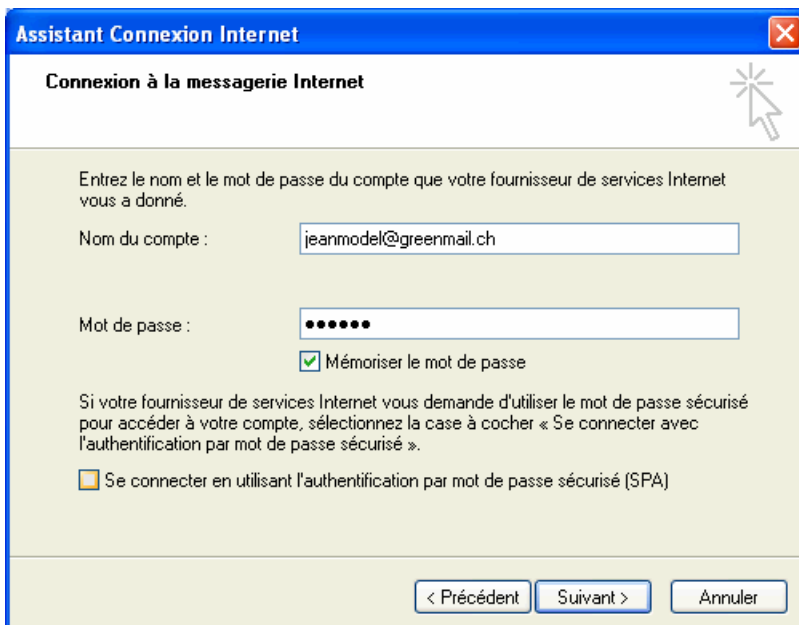

Assistant Connexion Internet

Connexion à la messagerie Internet

Entrez le nom et le mot de passe du compte que votre fournisseur de services Internet vous a donné.

Nom du compte :

Mot de passe :

Mémoriser le mot de passe

Si votre fournisseur de services Internet vous demande d'utiliser le mot de passe sécurisé pour accéder à votre compte, sélectionnez la case à cocher « Se connecter avec l'authentification par mot de passe sécurisé ».

Se connecter en utilisant l'authentification par mot de passe sécurisé (SPA)

< Précédent Suivant > Annuler

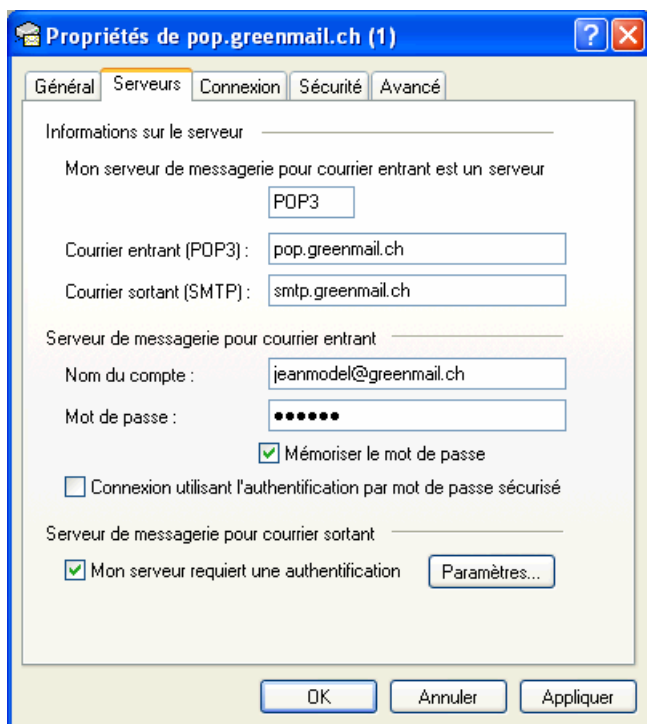

Important: Ne pas oublier d'activer l'option "Mon serveur requiert une authentification" dans les propriétés de votre compte eMail sous le registre Serveur.

Configuration d'un compte eMail (Outlook 2000)

La configuration est relativement semblable à celle d'outlook express.

Configuration d'un compte eMail (Mac OS X)

Cela concerne le programme Mail intégré à Mac OS X

Cliquer sur Mail puis sur préférences puis sur nouveau compte, par la suite veuillez introduire les informations du compte en suivant l'exemple de dessous:

Type de serveur POP3

Adresse e-Mail : jeanmodel@greenmail.ch

Nom complet : jeanmodel

Nom de Serveur : pop.greenmail.ch

Nom d'utilisateur : jeanmodel@greenmail.ch

Mot de passe : *****

Serveur SMTP : smtp.greenmail.ch

Important : Dans les paramètres du serveur SMTP, veuillez svp spécifier :

Identification : Mot de passe

Nom d'utilisateur : jeanmodel@greenmail.ch

Mot de passe : *****

Cliquer sur ok pour enregistrer.