

# **eMail-Konfiguration aller Betriebssysteme**

## **INDEX**

---

<b>Konfiguration der eMails (Outlook XP) .....</b>	<b>2</b>
<b>Konfiguration der eMails (Netscape) .....</b>	<b>4</b>
<b>Konfiguration der eMails (Outlook Express).....</b>	<b>6</b>
<b>Konfiguration der eMails (Outlook 2000) .....</b>	<b>8</b>
<b>Konfiguration der eMails (Mac OS X) .....</b>	<b>8</b>

## Konfiguration der eMails (Outlook XP)

Um das Einstellungs Menü zu öffnen, klicken Sie auf: Extras -> E-Mail-Konten -> Neues E-Mail-Konto hinzufügen.

**E-Mail-Konten** [?] [X]

**Servertyp**  
Wählen Sie den Servertyp, mit dem Ihr neues E-Mail-Konto arbeitet.

- Microsoft Exchange Server**  
Es wird eine Verbindung zu einem Exchange Server hergestellt, um E-Mail zu lesen, auf Öffentliche Ordner zuzugreifen und Dokumente freizugeben.
- POP3**  
Es wird eine Verbindung zu einem POP3-Mailservers hergestellt, um E-Mail zu downloaden.
- IMAP**  
Es wird eine Verbindung zu einem IMAP-Server hergestellt, um E-Mail zu downloaden und Postfachordner zu synchronisieren.
- HTTP**  
Es wird eine Verbindung zu einem HTTP-Mailservers wie Hotmail hergestellt, um E-Mail zu downloaden und Postfachordner zu synchronisieren.
- Zusätzliche Servertypen**  
Es wird eine Verbindung zu einem Mailservers einer anderen Arbeitsgruppe oder eines Drittanbieters hergestellt.

< Zurück    Weiter >    Abbrechen

Tragen Sie als Posteingangs- und Postausgangsserver den entsprechenden Servernamen gemäss Factsheet Ihres eMails ein. Besitzer von einem Domain-Abo tragen pop.IhreDomain ein. Als Servertyp wählen Sie 'POP3', danach klicken Sie auf 'Weiter >'.

**E-Mail-Konten** [X]

**Internet-E-Mail-Einstellungen (POP3)**  
Alle Einstellungen auf dieser Seite sind nötig, damit Ihr Konto richtig funktioniert.

<b>Benutzerinformationen</b>	<b>Serverinformationen</b>
Ihr Name: <input type="text" value="Hans Muster"/>	Posteingangsserver (POP3): <input type="text" value="pop.greenmail.ch"/>
E-Mail-Adresse: <input type="text" value="h.muster@greenmail.ch"/>	Postausgangsserver (SMTP): <input type="text" value="smtp.greenmail.ch"/>
<b>Anmeldeinformationen</b>	<b>Einstellungen testen</b>
Benutzername: <input type="text" value="h.muster@greenmail.ch"/>	Wir empfehlen Ihnen, das neue Konto nach dem Eingeben aller Informationen in diesem Fenster zu testen, indem Sie auf die Schaltfläche unten klicken (Netzwerkverbindung erforderlich). <input type="button" value="Kontoeinstellungen testen..."/>
Kennwort: <input type="password" value="*****"/>	
<input checked="" type="checkbox"/> Kennwort speichern	<input type="button" value="Weitere Einstellungen..."/>
<input type="checkbox"/> Anmeldung durch gesicherte Kennwortauthentifizierung (SPA)	

< Zurück    Weiter >    Abbrechen

**Wichtig:** Klicken Sie danach auf ‚Weitere Einstellungen...‘ und aktivieren Sie auf dem Register Postausgangsserver die Option ‚Der Postausgangsserver (SMTP) erfordert Authentifizierung‘.

- Der Postausgangsserver (SMTP) erfordert Authentifizierung:**
  - Gleiche Einstellungen wie für Posteingangsserver verwenden
  - Anmelden mit:
    - Benutzername:
    - Kennwort:
    - Kennwort speichern
  - Anmeldung durch gesicherte Kennwortauthentifizierung (SPA)
- Vor dem Senden bei Posteingangsserver anmelden

At the bottom of the dialog box are two buttons: 'OK' and 'Abbrechen'.

## Konfiguration der eMails (Netscape)

Die Konfiguration der eMail-Programme ist bei allen Programmen ähnlich. Als Beispiel haben wir die Einstellungen vom Netscape 7.0 aufgeführt. Um das Einstellungsmenü zu öffnen klicken Sie auf: Edit -> Mail & Newsgroups Account Settings (Bearbeiten-> E-Mail und Diskussionsforen-Konten-Einstellungen), in Klammern stehen die deutschen Ausdrücke.

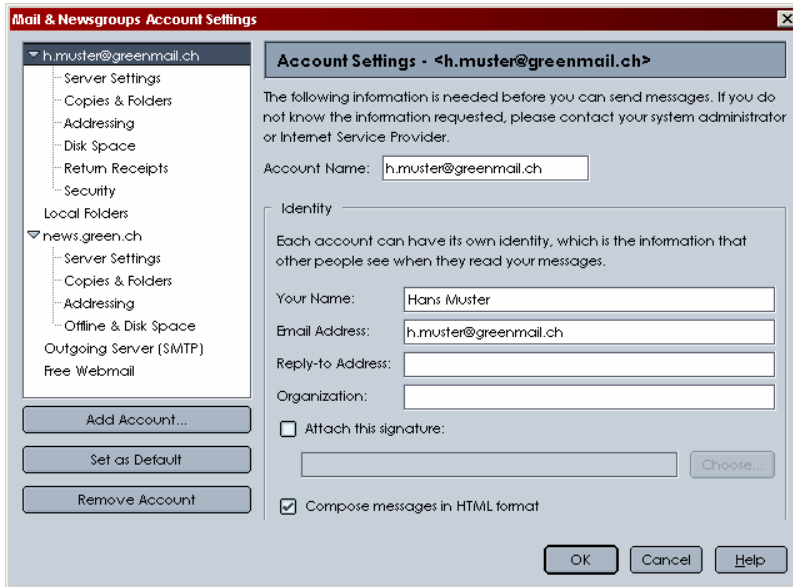

Klicken Sie auf den Pfeil vor dem Kontonamen, um die Einstellungen bearbeiten zu können. Falls noch kein Konto eingerichtet ist, klicken Sie auf 'Add Account...'. Tragen Sie bei Your Name Ihren Namen und bei Email-Address Ihre eMail-Adresse ein.

Die Einträge in den restlichen Feldern sind optional. Möchten Sie Antworten, die Ihnen jemand auf Ihre gesendeten eMails schickt, an eine andere Mail-Adresse erhalten, so können Sie diese im Feld 'Reply-to-Address' (Antwortadresse) eintragen.

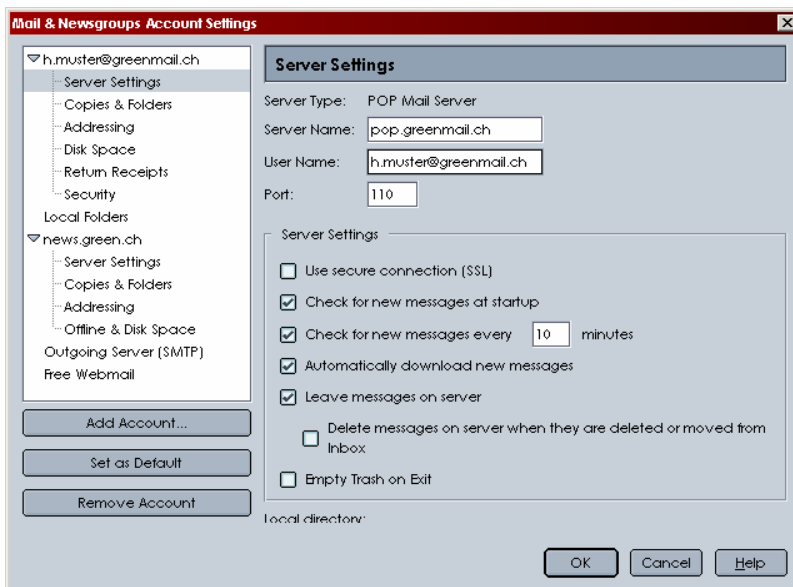

Klicken Sie nun auf 'Server Settings'. Tragen Sie bei 'Server Name' (Servername) Ihren Posteingangsserver gemäss Factsheet ein. Besitzer eines Domain-Abos tragen pop.IhreDomain ein. Bei 'Server Type' (Servertyp) wählen Sie 'POP3 Server' aus dem Listenmenü aus. Als 'User Name' (Benutzername) tragen Sie Ihre gesamte eMail-Adresse ein.

Damit das Programm, während Sie online sind, automatisch nach neuen Nachrichten sucht, klicken Sie auf 'Check for new messages every 10 minutes' (Alle 10 Minuten nach neuen Nachrichten überprüfen). Im Zahlenfeld können Sie den Zeitintervall eingeben. Danach klicken Sie auf 'OK'.

Nun tragen Sie unter Outgoing Server SMTP (Ausgehender Mailserver) Ihren Postausgangsserver gemäss Factsheet ein.

**Wichtig:** Tragen Sie zwingend bei ‚User Name‘ nochmals Ihre gesamte eMail-Adresse ein.

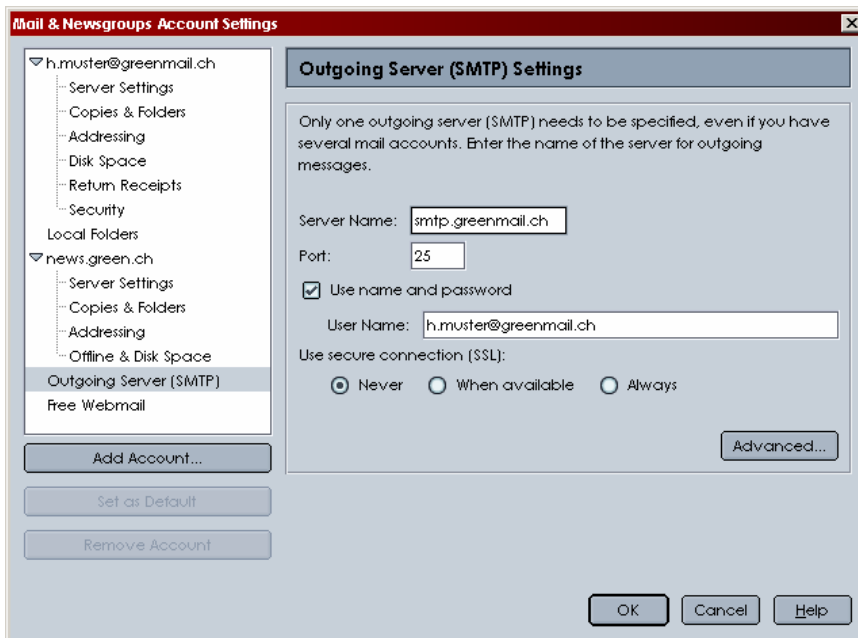

Klicken Sie nun auf ‚OK‘ und verlassen Sie das Einstellungsmenü ebenfalls mit ‚OK‘. Beim Start des Netscape werden Sie nach Ihrem Passwort gefragt. Nach der Eingabe wird Ihre Mailbox auf neue Nachrichten geprüft und diese, falls vorhanden, heruntergeladen.

## Konfiguration der eMails (Outlook Express)

Die Konfiguration der eMail-Programme ist bei allen Programmen ähnlich. Als Beispiel haben wir die Einstellungen von Microsoft Outlook Express 6.x aufgeführt.

Starten Sie Outlook Express. Ist noch kein Konto eingetragen, startet der Assistent, der Sie durch das Einrichten Ihres eMailkontos führt. Benutzen Sie bereits ein eMailkonto, können Sie den Assistenten unter 'Extras -> Konten' durch Klicken auf 'Hinzufügen-> eMail' starten.

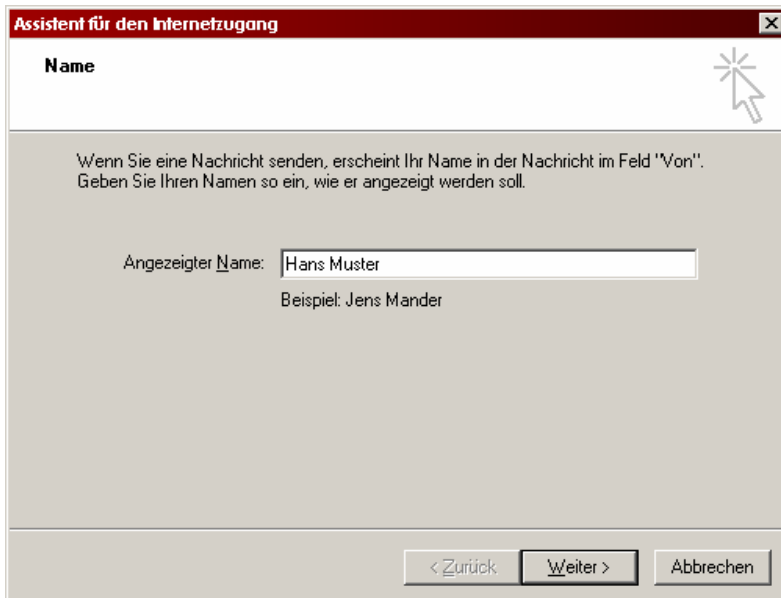

Tragen Sie hier Ihre eMail-Adresse ein. Sie entnehmen die Adresse aus dem Brief/Mail, den/das Sie von uns erhalten haben. Danach klicken Sie auf 'Weiter >'.

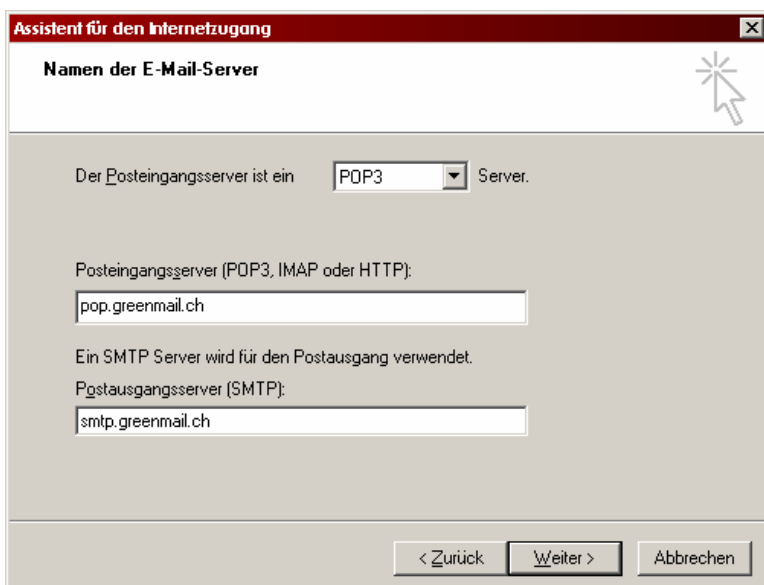

Tragen Sie hier als Posteingangs- und Postausgangsserver den entsprechenden Servernamen gemäss Factsheet Ihres eMails ein. Besitzer von einem Domain-Abos tragen

pop.IhreDomain und smtp.IhreDomain ein. Als Servertyp wählen Sie 'POP3', danach klicken Sie auf 'Weiter >'. Als Kontonamen tragen Sie Ihre gesamte eMail-Adresse ein. Geben Sie auch noch das Kennwort ein und klicken danach auf 'Weiter >'.

Beispiel:

Ihre E-Mail-Adresse: h.muster@greenmail.ch  
Ihr user name: h.muster@greenmail.ch

Nach dem Beenden des Assistenten sehen Sie die Übersicht der eingerichteten Konten. Öffnen Sie nun erneut die Eigenschaften des eben eingerichteten Kontos und wechseln Sie auf das Register Server.

**Wichtig:** Aktivieren Sie bei Postausgangsserver die Option ‚Server erfordert Authentifizierung‘.

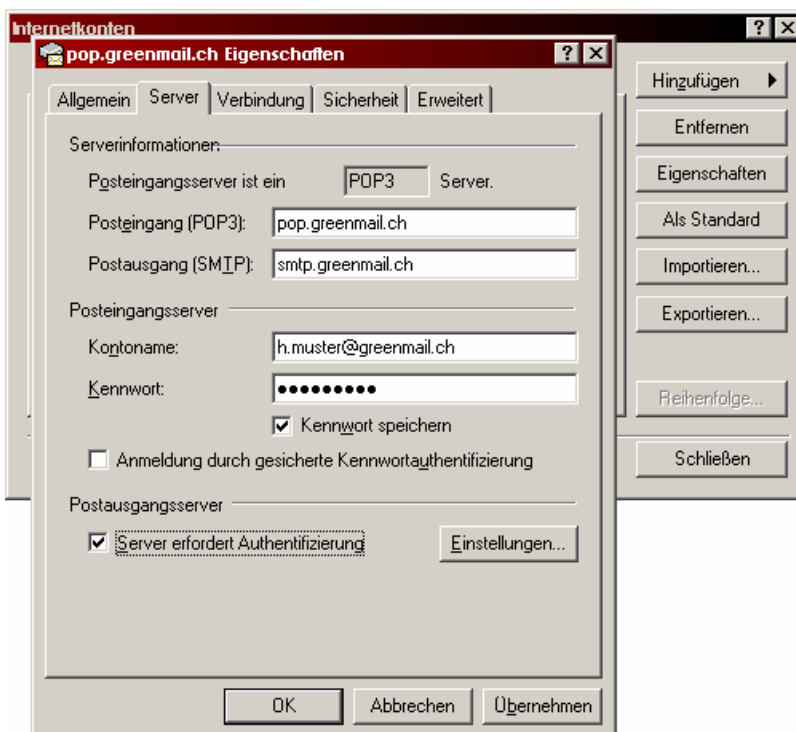

## **Konfiguration der eMails (Outlook 2000)**

Gleich wie Outlook Express (bei Erstkonfiguration), wenn jedoch bereits ein Konto besteht. Extras -> Dienste -> Hinzufügen -> Internet E-Mail.

## **Konfiguration der eMails (Mac OS X)**

Nachfolgend ist das Vorgehen beschrieben, um das integrierte eMail-Programm Mail von Mac OS X einzurichten. Sollten Sie eine andere Mac-Version oder einen anderen eMail-Client verwenden, folgen Sie bitte der entsprechenden Anweisung für dieses Programm.

Öffnen Sie die Einstellungen des Mailprogramms unter Mail -> Einstellungen.

Klicken Sie auf Accounts und danach auf das Plus (+) links unten, um einen neuen Account hinzuzufügen.

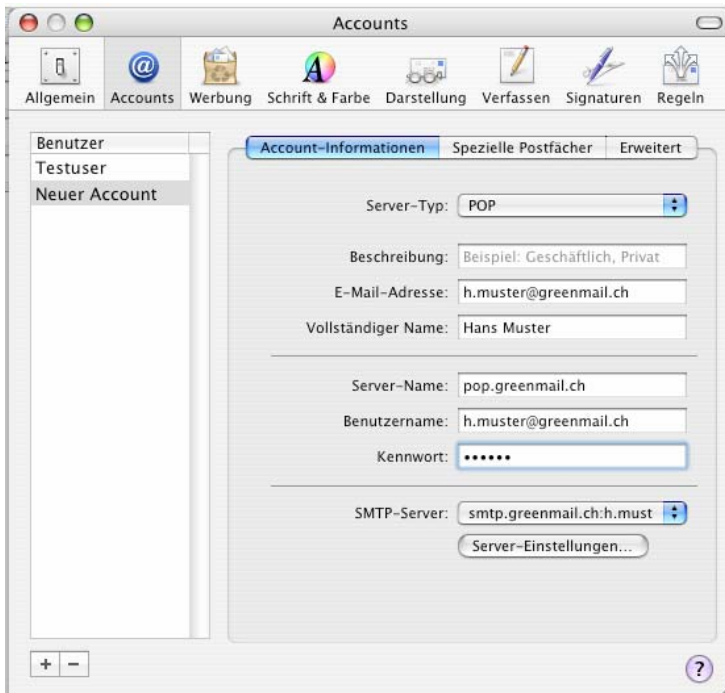

Tragen Sie nun Ihre eMail-Adresse, den vollständigen Namen und den Server-Namen gemäss Factsheet Ihres eMails ein. Besitzer von einem Domain-Abo tragen pop.IhreDomain und smtp.IhreDomain ein. Als Server-Typ wählen Sie 'POP'. Klicken Sie danach bei SMTP-Server auf Servereinstellungen...

Nun tragen Sie bei SMTP-Server Ihren Postausgangsserver gemäss Factsheet ein. Wichtig: Stellen Sie die Identifizierung auf „Kennwort“ und geben Sie bei Benutzername erneut Ihre gesamte eMail-Adresse und das Kennwort ein. Klicken Sie danach auf OK und sichern Sie die Einstellungen. Danach können Sie mit einem Klick auf „Empfangen“ Ihre eMails abrufen.